



Mairie de Chantemerle-les-Blés

BULLETIN INFORMATION N° 01 OCTOBRE 2024

L'équipe municipale vous présente son bulletin d'information n°1

La Mairie

Tél. : 04.75.07.47.53

Fax; : 04.75.07.47.75

E-mail :

mairie.chantemerle.les.bles@wanadoo.fr

Ouverture au public

Le lundi, mardi, jeudi et vendredi de 08h00 à 12h00

Le mercredi de 08h00 à 12h00 et le vendredi après-midi de 15h00 à 17h00

Permanence du Maire

Du lundi au vendredi de 10h00 à 12h00 sur rendez-vous

Site internet :

<https://chantemerlelesbles.fr>

Panneau pocket à télécharger
(manifestations)

L'agence Postale

Tél. : 04.75.07.16.69

Ouverture au public

Le lundi, mardi et jeudi de 10h00 à 12h00 et de 13h30 à 14h30

Le mercredi de 10h00 à 11h45

Le vendredi de 10h00 à 12h00 et de 15h à 16h45

Ecole de Chantemerle les Blés

Tél. : 04.75.07.45.14

RENTREE SCOLAIRE 2024/2025

Ce sont 123 élèves qui ont effectué leur rentrée scolaire le lundi 02 septembre 2024.

Effectifs :

Petite Section : 19 élèves (Mme BETTON)

Moyenne Section et Grande Section : 23 élèves (Mme LASTES et Mme GUIBAUD) = 11 + 12

CP : 16 élèves (Mme ANGE)

CE1 : 21 élèves (Mme DE LACHEISSERIE)

CE2-CM1 : 22 élèves (Mme HOAREAU et Mme PARVILLIERS) 13 + 9

CM1-CM2 : 22 élèves (Mme CUM et Mme HOAREAU une journée par semaine pour assurer la décharge de direction le mardi) = 7 + 15

= 123 élèves



IMPOTS LOCAUX

Le taux d'imposition de la commune reste inchangé pour la 4^{ème} année consécutive.

MAIRIE



La mairie et l'agence postale seront fermées **du lundi 25 décembre au lundi 1er janvier inclus**. Elles rouvriront leurs portes le mardi 2 janvier à 8h pour la mairie et à 10h pour l'agence postale communale.

TRAVAUX

TRAVAUX EN COURS

PLU : la commission continue son travail avec l'aide du cabinet Interstice. L'enquête publique n'est pas encore programmée, vous serez informés des dates par affichage, par voie de presse, sur Panneau Pocket et sur notre site internet.

FIBRE : depuis quelques semaines, vous avez pu constater que plusieurs véhicules interviennent au niveau des lignes téléphoniques, du lundi au dimanche, afin d'installer la fibre. Ces travaux vont perdurer encore plusieurs semaines. Tant que les travaux sont en cours, ne répondez à aucune sollicitation d'opérateurs internet. Dès que la fibre sera accessible, nous tiendrons informé la population.

ECOLE : tous les travaux d'entretien, de maintenance et de petits aménagements sont assurés par nos employés municipaux Sylvain LAPAINE et Jérôme GRIMAUD.

TRAVAUX ACHEVES

Ecole : 2 plateaux traversants ont été installés devant l'école

Chemin piéton nord : ce printemps, un chemin piétonnier a été finalisé afin de relier le nord de la commune au centre du village le long de la départementale 109.

Plateau traversant du Bois de l'Ane : afin de sécuriser la circulation au Bois de l'Ane, des plateaux traversants ainsi que des chicanes ont été installées.

Local des boules : pour limiter les intrusions non désirées et le vandalisme, nous avons installé des grilles électriques sécurisées. De plus nous rappelons que ce local est disponible à la location au même titre que la salle rurale. Il faut donc s'adresser à la mairie pour vos demandes sachant que la Boule Joyeuse est prioritaire pour ses compétitions.

Cabinet d'infirmières et salon de coiffure : cet été nous avons réalisés l'isolation du bâtiment par les caves afin de limiter les remontées d'humidité.

- réfection des peintures de l'école dans le bâtiment Jules Ferry (M. CARLIN)



TRAVAUX FUTURS

Mairie : à compter de novembre 2024, des travaux de rénovation du bureau des secrétaires et de la poste vont être réalisés pour assurer une meilleure qualité de service et de confidentialité.

Pendant cette période, l'accueil du public se fera toujours à l'étage avec quelques aménagements provisoires. Nous comptons sur votre compréhension pour ces futures conditions d'accueil.

REPAS DES AINES

POUR LES PERSONNES AGEES DE 65 ANS ET PLUS



Le Maire, le Conseil Municipal et les membres du Centre Communal d'Action Sociale ont le plaisir de vous convier à un repas de fin d'année qui aura lieu :

Le jeudi 12 décembre 2024 à 12 heures à la salle rurale d'animation

Comme habituellement, ce repas est destiné aux personnes âgées d'au moins 65 ans. Si des personnes n'auront pas reçu l'invitation en novembre, merci de vous faire connaître en mairie.

Comme habituellement, les chantemerlois résidant en ehpad recevront un colis de Noël offert par la commune.

VŒUX DU MAIRE

Le Maire et le Conseil Municipal
de Chantemerle les Blés
vous convient à la cérémonie
des Vœux du Maire
le Vendredi 10 Janvier 2025 à 19 h 00,
à la salle polyvalente.



INFOS DIVERSES



Brioches ADAPEI : la vente se déroulera la semaine du 14 au 19 octobre.
Nous vous remercions de votre participation.



11 novembre : rendez-vous à 10h45 devant la mairie. Cette année, l'association du patrimoine Chantemerle d'Hier et d'Aujourd'hui vous proposera une exposition sur les poilus en salle des mariages.

VOIRIE

Eclairage public :

Suite à des actes de vandalisme, des poteaux d'éclairage du chemin piéton sud ont été arrachés et réparés depuis.

Concernant l'éclairage de la commune, il est prévu de remplacer les ampoules actuelles, par des ampoules LED (travaux en cours).

Dégâts d'orage : suite aux violents orages, plusieurs dégâts ont été constatés et ont été soit réparés soit vont l'être prochainement. Cela concerne le chemin des Vignes, impasse de la cure, route de Bornarin, route des Bois, chemin Croix des Morts ainsi que le curage des fossés.

Route des Granges : afin d'enrayer l'effondrement du fossé, des travaux d'enrochement sont prévus prochainement.

Travaux annuels : d'importants travaux de réfection de voiries ont été réalisés en enrobés : route de St Sauveur, route du Mas de Cognet, route de Bornarin.



PERSONNEL CANTINE - ECOLE

Laetitia MOREL, personne responsable de la cantine et de la garderie, est toujours en arrêt de travail. Pour cette rentrée, elle a été remplacée par Mme FOSTIER Sylvie et des plateaux repas sont servis à midi ; ils sont préparés par la société GUILLAUD basée à La Côte St André.

Laurine PACHOT, ATSEM en maternelle, est en congé maternité depuis la rentrée. Elle est remplacée par Mme BERARD Kimberley.

Maud SANDON est venue compléter l'équipe de nettoyage au niveau de l'école ainsi que de l'aide à la surveillance sur le temps de cantine.



AGENCE POSTALE

Des règles simples pour éviter de perdre du temps et mieux protéger vos intérêts :

Pour le retrait d'une lettre recommandée ou d'un colis : Veuillez présenter l'avis de passage ainsi qu'une pièce d'identité.

Si vous retirez au nom d'un proche, munissez-vous également de sa pièce d'identité et de la procuration signée figurant au dos de l'avis de passage (sauf si une procuration permanente a déjà été établie). **Sans ces documents, il ne sera pas possible de récupérer la lettre recommandée ou le colis.**

Suivi Colis/lettre :

Lorsque vous recevez un avis de passage dans votre boîte aux lettres et **souhaitez vérifier si votre lettre recommandée ou colis est arrivé en agence postale**, vous pouvez vous rendre sur le site de La Poste, dans la section de suivi, et saisir votre numéro d'envoi. Vous obtiendrez ainsi les informations concernant votre colis ou votre lettre recommandée.



Horaires :

Pour connaître en temps réel les horaires et jours de fermeture de l'agence postale, vous pouvez les consulter directement sur le site de La Poste : : <https://localiser.laposte.fr/drome/chantemerle-les-bles/chantemerle-les-bles-mairie-260720>

N'hésitez pas à le mettre dans vos favoris 😊

Boîtes aux lettres :

URBANISME

Si vous souhaitez déposer une demande d'urbanisme en mairie, vous avez deux options :

- Vous pouvez vous rendre directement au guichet unique de la mairie,
- Ou bien déposer votre dossier de manière dématérialisée via la plateforme SVE, ou de le saisir directement en ligne à l'adresse suivante : <https://sve.sirap.fr/#/communesList>



Attention, veuillez noter que les **demandes par e-mail ne sont pas acceptées.**

BUDGET 2024

DEPENSES FONCTIONNEMENT

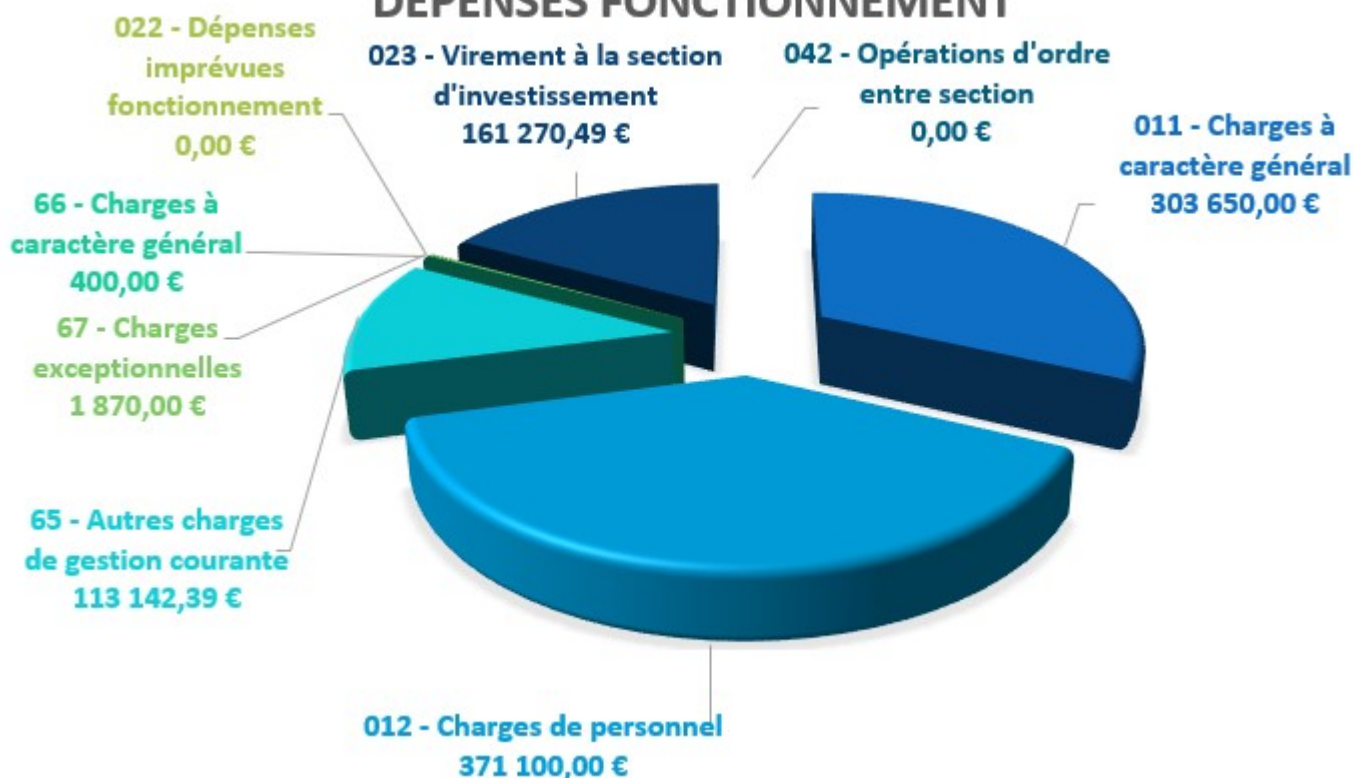

TOTAL DEPENSES FONCTIONNEMENT : 925 432,88 €

RECETTE FONCTIONNEMENT

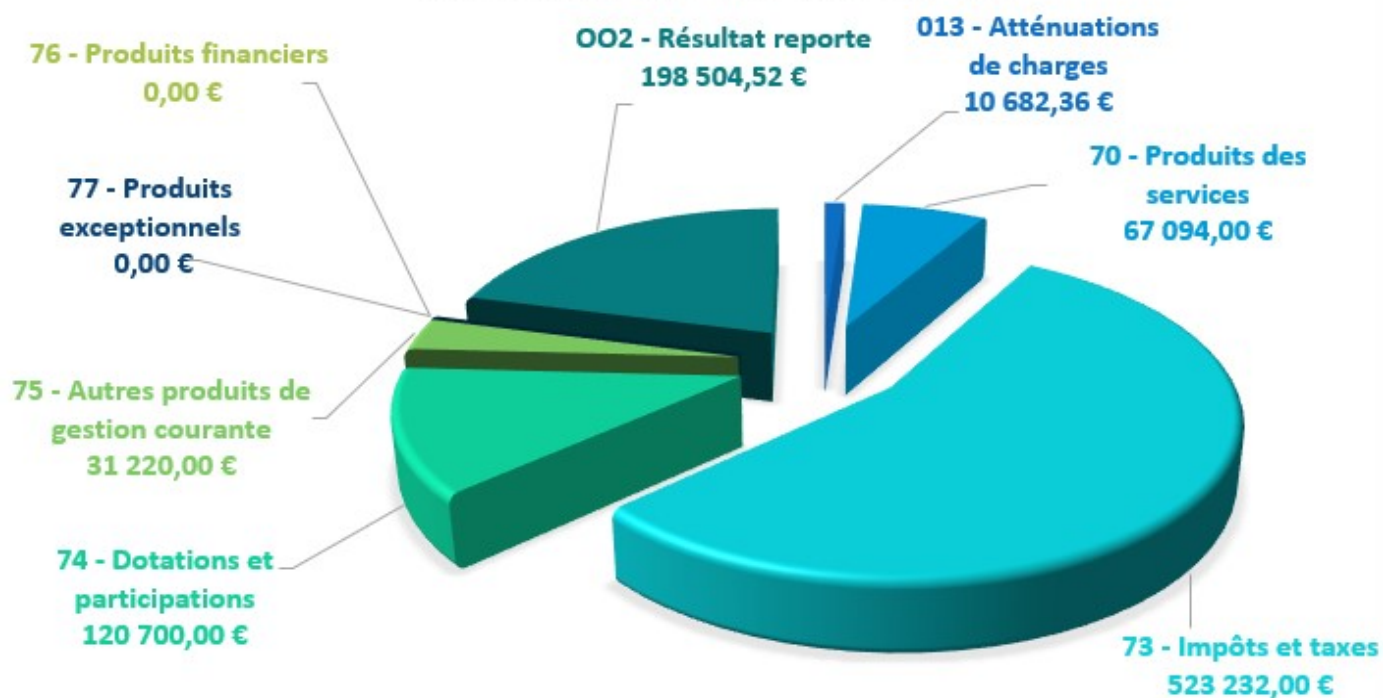

TOTAL RECETTES FONCTIONNEMENT : 925 432,88 €

BUDGET 2024

DEPENSES INVESTISSEMENT

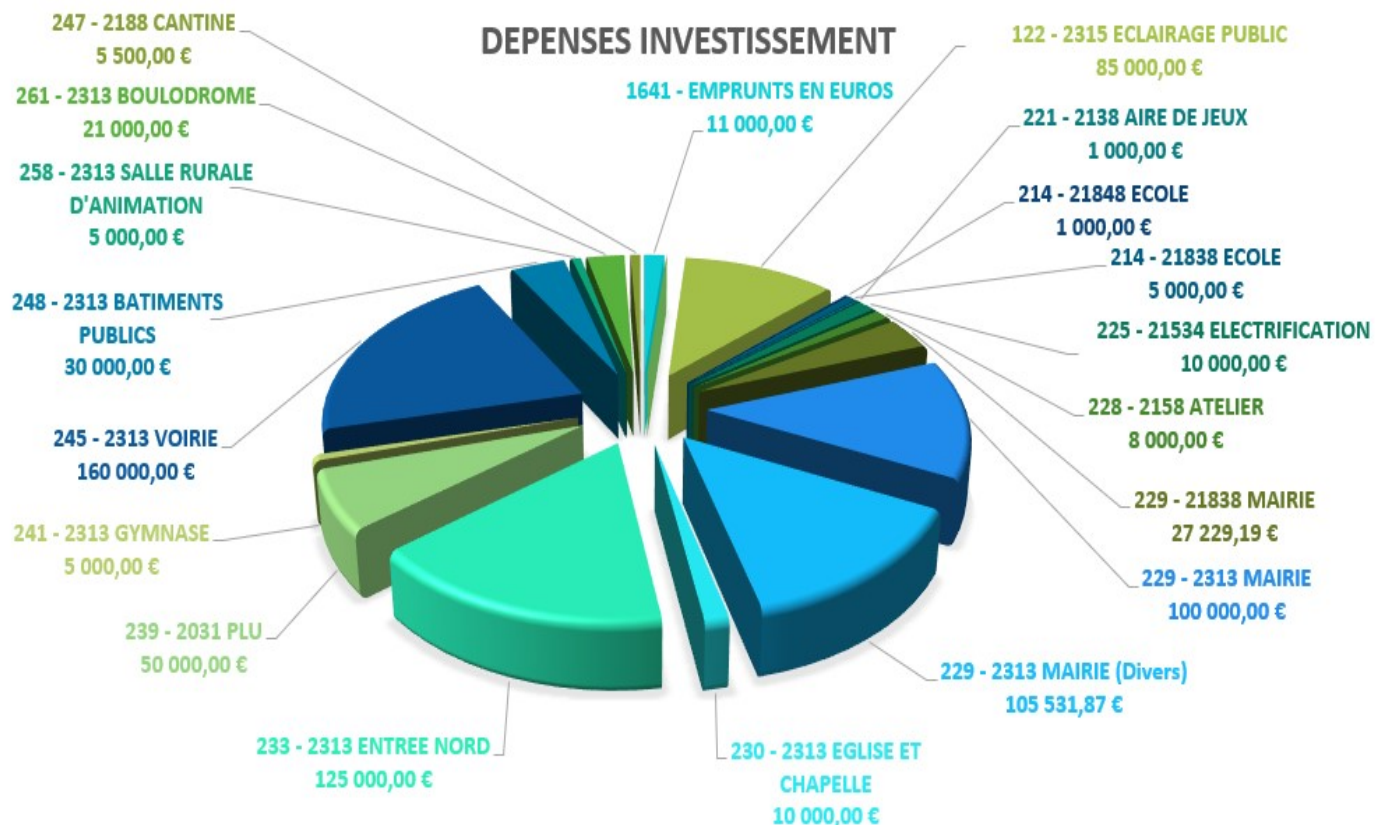

TOTAL DEPENSES INVESTISSEMENT : 765 261,06 €

RECETTES INVESTISSEMENT

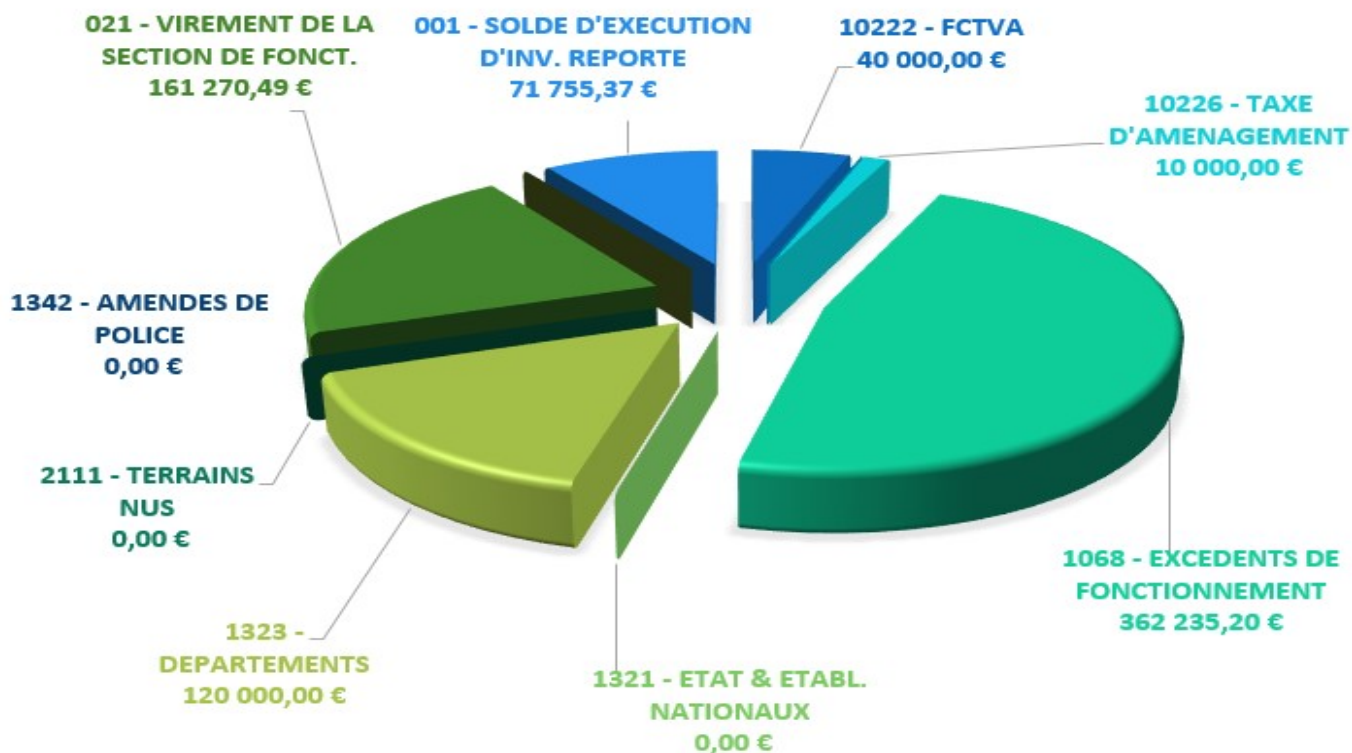

TOTAL RECETTES INVESTISSEMENT : 765 261,06 €

BIBLIOTHEQUE

La bibliothèque de Chantemerle-les-blés a rouvert ses portes depuis le **jeudi 5 septembre à 16h30**. Toute l'équipe des bénévoles est ravie de vous retrouver pour cette nouvelle rentrée.

Venez découvrir les nouveautés, albums et bandes dessinées, à destination des enfants.

Les nouveautés adultes arriveront prochainement alors n'hésitez pas à faire des suggestions auprès des bénévoles lors d'une permanence ou sur papier libre déposé dans la boîte aux lettres de la Mairie.

Le fonctionnement de la bibliothèque

Horaires des permanences

- **Jeudi de 16h30-18h30**
- **Vendredi de 16h30 à 18h30**

- **Le premier samedi de chaque mois de 10h30 à 12h :
Des livres et des jeux**

Comment ça marche?

Les bénévoles vous accueillent dans la bibliothèque pour les prêts de livre et dans la salle des mariages pour partager un temps convivial autour de jeux de société et d'une petite collation (café, thé, sirops...). Chacun peut venir avec un jeu à faire découvrir. Ouvert à tous.



Tout au long de l'année, des animations seront proposées : temps histoires et comptines pour les enfants par les'tits contes des blés, spectacles, café littéraire, matinées thématiques (initiation à la vannerie, dégustation...), grainothèque, participation au festival du conte des collines de l'Hermitage, Partir en livre...

Le programme des animations sera affiché régulièrement et communiqué via Panneau Pocket.

La cotisation annuelle

Elle reste inchangée : **10 euros par famille**

Les bénévoles

Gisèle GAILLARD, Eliane ODDON, Monique JOURDAN, Christine TARDIEU, Elisabeth PETRUS, Françoise DEPINOY, Laetitia GREVE, Vanessa ROBIN, Laetitia GASSIES, Laetitia LACARTE.

Petite nouveauté

Des boîtes à livres ont été installées à proximité de la bibliothèque à côté de l'arrêt de car sous l'ancien abri bus. Son fonctionnement est simple et accessible à tous : chacun peut venir déposer et récupérer des livres. Les livres adultes sont en hauteur dans le meuble en bois et les livres enfants sont placés dans le meuble vert à tiroirs.



Recherche de bénévoles

L'équipe des bénévoles sera ravie d'accueillir toute personne motivée pour participer à la vie de la bibliothèque. En rejoignant l'équipe, vous pourrez bénéficier de formations gratuites de la médiathèque départementale de la Drôme et un accès privilégié à des ressources multimédias.

Merci et à bientôt !



Départ de trois piliers de la bibliothèque : Chantal Rochegude, Nicole Court-Girard, Evelyne Tarel

BIBLIOTHEQUE

MÉDIATHÈQUE
DÉPARTEMENTALE
DE LA DRÔME

BABIL'EN SCÈNE
DE SEPTEMBRE À DÉCEMBRE 2024

MÉDIATHÈQUE
DÉPARTEMENTALE
DE LA DRÔME

BABIL'EN SCÈNE
DE SEPTEMBRE À DÉCEMBRE 2024

CHANTEMERLE-LES-BLÉS

Salle rurale

Mardi 5 novembre à 17 h 30



À partir de 18 mois / GRATUIT - Durée : 40 mn.
SPECTACLE MULTI-SENSORIEL

FUEGA

Par la C^{ie} Mon grand l'ombre



Réservation indispensable :
bibliothequedesbles@gmail.com / 06 66 85 27 35

À partir de 18 mois / GRATUIT - Durée : 40 mn.
SPECTACLE MULTI-SENSORIEL

FUEGA

Par la C^{ie} Mon grand l'ombre



Fuega, une phacochère, se déplace sur la planète, guidée par ses découvertes gourmandes. Tantôt une odeur, un son, une couleur ou une sensation l'attirent.

Et la voici qui suit sa route, lentement, avec lourdeur, traverse des paysages allant du chaud au froid, du feu à l'eau, avec sérénité.

Un spectacle où tous les sens sont convoqués, à travers la musique, les décors, les jeux de lumières et même les odeurs.

Avec le soutien de la Direction régionale des affaires culturelles
d'Auvergne-Rhône-Alpes

mediatheque.ladrome.fr

COMPOSTEUR COLLECTIF—IMPASSE PRE BOUVIER

Avec la mise en place de la loi anti-gaspillage pour une économie circulaire et le tri à la source des biodéchets, les collectivités sont tenues de proposer des solutions à leurs administrés.

Le SIRCTOM et la mairie de Chantemerle les Blés ont installé récemment un site de compostage partagé dans l'impasse Pré Bouvier (derrière la maison Rosier).

Grâce à l'installation de ce nouveau site de compostage, les habitants et riverains du quartier ont une solution pour extraire les biodéchets de leurs ordures ménagères ! Cette démarche de gestion locale des biodéchets est cruciale pour réduire le poids des ordures ménagères. En effet, il représente 30% du contenu de nos poubelles. Il permet également d'assurer un retour au sol de la matière organique !





L'AMICALE SPORTIVE CHANTEMERLOISE RECRUTE !

HORAIRES ENTRAINEMENTS



Lundi

- U11 (2014-2015) : 17h30-19h
- Loisir mixte : 19h30-21h00

Mercredi

- U5-U7 (2018-2021) : 16h-17h
- U9 (2016-2017) : 16h-17h30
- U11 (2014-2015) : 17h30-19h
- Sénior masculin : 20h30-22h

Vendredi

- Loisir mixte : 19h-20h30
- Sénior masculin : 20h30-22h

Samedi

- U5-U7 (2018-2021) : 10h-11h

Venez pratiquer le basketball dans notre club de l'ASC.
3 essais gratuits.

Contacts :

NOYERIES Alexandre : 06.50.81.32.16
BERNARD Solène : 06.99.22.12.89 / secretariat.asc26@gmail.com

LES ENFANTS DE LA BOUTERNE



Chère Sandra,

L'heure est venue de te dire au revoir, et ça nous fait tout drôle ! Depuis 4 ans, tu as été une secrétaire extraordinaire pour notre association "Les enfants de la Bouterne". Grâce à ton engagement et ton sourire, nous avons pu offrir tant de beaux moments aux enfants, à leurs familles, et à tous les habitants de Chantemerle-les-Blés. Ensemble, nous avons organisé des événements qui ont permis aux élèves de vivre des activités et des sorties scolaires inoubliables, toujours en harmonie avec l'équipe pédagogique.

Sandra, tu vas nous manquer, c'est certain ! Ta détermination et ta bonne humeur ont marqué ces années. On comprend, tes enfants ont grandi, ils sont au collège maintenant, emportant avec eux de merveilleux souvenirs en partie grâce à toi et à nous tous. Ne t'en fais pas pour nous, on est une équipe dynamique et motivée, prête à relever le défi !

Alors, s'il te plaît, prends déjà note de quelques dates où l'on aimerait beaucoup te retrouver, ainsi que tous les Chantemerlois qui le souhaitent :

Randonnée : dimanche 13 octobre 2024 – 5Km, 10Km, 15Km

Marché de Noël : dimanche 1er décembre 2024

Loto pour les enfants et Concours de belote : samedi 1er février 2025

Carnaval : samedi 22 mars 2025

Fête de l'école : vendredi 20 juin 2025

Comme tu le sais, ces événements permettent de financer de super projets pour les enfants :

Des intervenants passionnants : danses folkloriques, kaplas, etc.

Des sorties scolaires : cinéma, cirque, etc.

Des animations festives : un orchestre pour le Marché de Noël

Le goûter de Noël et le fameux **cadeau du Père Noël** pour chaque classe

Du matériel pédagogique et ludique : matériel de sport, draisiennes, etc.

La rénovation de la **peinture** au sol de la cour

Nos réunions mensuelles ne seront plus tout à fait les mêmes sans toi, Sandra. On a souvent terminé tard, épuisés mais heureux du travail accompli. Tu as toujours su garder le cap, jamais une défaillance ! On sait que ce n'était pas seulement pour tes enfants, mais pour **TOUS** les enfants de l'école.

Sandra, nous te remercions du fond du cœur pour tout ce que tu as fait. On te souhaite le meilleur pour la suite. Cette année encore, on va se donner à fond, et on espère te présenter bientôt quelques nouveaux visages dans l'équipe.



Fête de l'école Juin 2024

PROGRAMME DE RECYCLAGE

Nous participons au programme de recyclage **des gourdes de compote et de crème dessert (de toutes marques)** et matériel d'écriture.

Pour plus de renseignements contactez Aude au 06 77 10 09 66.



BON A SAVOIR : L'association peut désormais délivrer des reçus fiscaux aux sociétés souhaitant nous faire des dons (66% de déduction fiscale). N'hésitez pas à solliciter votre entreprise et vous rapprocher de nous.

APPELAUX BENEVOLES

Des moments forts sont à partager sans modération et l'équipe de bénévoles est ouvert à davantage de monde et de soutien sur ces animations qui aideront à financer projets pédagogiques et sorties pour les enfants de l'école.

N'hésitez pas à vous rapprocher de nous pour nous aider à préparer ces manifestations, nous apporter de nouvelles idées et votre enthousiasme !

Contact : 06 77 62 99 95 Pascal Pluvinet – président

GYM VOLONTAIRE

L'EPGV a repris ses activités la semaine 37 (Gymnastique, Marche douce et nordique, Pilates). La gymnastique volontaire de Chantemerle a repris ses cours le jeudi 12 septembre de 10h15 à 11h15 toujours animés par Marie-Laure CARAUX.

La marche Oxygène de Chantemerle-Chanos (marche douce) est maintenue le lundi de 15h30 à 17h00 guidée par Françoise GABET.

Vous pouvez profiter des différents cours organisés sur toutes les communes de l'Association EPGV.

Chanos-Curson : Jean-Marie ALLIX (06 17 76 85 83)

Chantemerle les blés : Françoise DEPINOY (06 23 54 03 19)

Claveyson : Danièle PERROSSIER (06 77 23 31 76) et Régis LALLEMAND (06 81 51 91 94)

Hauterives : Simone COMBALOT (06 52 53 44 93)

La Motte de Galaure : Cécile SYLVESTRE (06 65 50 86 08)

Laveyron : Hélène THIVILLIER (06 81 01 97 16)

Lens-Lestang : Rolande THIVOZ (06 21 94 27 95)

Mureils : Ginette RIOU (06 04 47 24 40)

Saint-Martin d'Août : Elsa STENOY (06 76 90 00 79)

Saint-Uze : Paulette HUYGUE (06 17 85 96 65)

Saint-Vallier : Françoise POIRET (06 79 16 04 38)

Tersanne : Caroline CORTIER (06 99 77 54 27)

Activité Physique Adaptée/ gym équilibre

Claveyson, Hauterives, Chantemerle/Chanos : Françoise GABET (06 65 37 09 28)

Saint-Vallier : avec le CCAS Maryline ROMATIF (06 77 23 36 75).

Venez nous rejoindre, à bientôt.



Activités du L.A.C. 2024/2025		
Loisir – Animations- Chantermerle les blés		
	Badminton à partir de 16ans contact : Huet Xavier:06 64 64 80 70	Jeudi à partir de 19h
	Tennis de table à partir de 16ans contact : Chatron Laurent:06 30 10 23 06	Mardi à partir de 18h
	Sport loisir à partir de 16ans contact : Mouissat Linda:06 13 48 77 44	Mardi à partir de 20h30
	Tricot-crochet à partir de 16ans contact : Burel Françoise:04 75 07 48 83	Mardi de 14h à 17h
	Jongle à partir de 16ans contact : Perret Luc:06 87 18 24 66	Jeudi à partir de 20h 15
	Vannerie à partir de 16ans contact : Jourdan Monique :06 33 10 19 70	Mercredi à partir de 20h
	Tarot-Belote à partir de 16ans contact : Vignon Georges:06 82 58 76 95	Jeudi à partir de 20h
	Initiation Dessin enfants de 8 à 12 ans contact : Chirouze/Guisset Audrey 06 48 75 22 00	lundi de 18h à 19h
	Théâtre Adultes à partir de 16ans contact : à définir	Lundi horaires à définir
	Théâtre Enfants à partir de 7ans contact : Hervé Echeto:06 63 49 73 19	Mercredi 7 à 10 ans de 18 à 19h 11 à 14 ans de 19 à 20h

*Tarifs à définir lors de l'Assemblée générale, ci dessous ceux de 2023/2024

Tarifs pour l'année *	chantermerlois	extérieurs
Une seule inscription même si l'on pratique plusieurs activités	Individuel : 10€ famille : 15€	Individuel : 15€ famille : 20€

Représentation théâtre adultes les 25 et 26 octobre 2024 à 20 h 30, une comédie d'Agnès Jaoui et Jean-Pierre Bacri :

Un air de famille

Philippe a réussi. Cadre dans une entreprise qui emploie aussi sa sœur Betty, une célibataire farouche, il est marié à Yolande.

En compagnie de leur mère, ils se réunissent un vendredi soir dans le triste bistrot tenu par Henri, le frère aîné, pour célébrer l'anniversaire de Yolande. Mais les choses ne se passent pas tout à fait comme elles devraient se passer. Quand Denis, le garçon de café, se mêle des histoires de famille, les réjouissances prennent des allures de règlements de comptes ...

- **AG du LAC le 3 octobre à 19 heures à la salle rurale d'animation.**

- **Soirée fléchettes le 25 janvier 2025 dès 19 heures à la salle rurale d'animation avec buvette et petite restauration.**

CHANTEMERLE D'HIER ET D'AUJOURD'HUI

L'association a été heureuse d'accueillir à la Mairie pour les Journées du Patrimoine des chantemerlois venus nombreux découvrir

« 100 ans de photos d'école à Chantemerle les Bles »

Au travers d'un parcours photo survolant les 100 dernières années, 260 chantemerlois se sont retrouvés et ont retrouvé leurs proches, amis, parents, grands-parents, ainsi que des informations sur les bâtiments qui ont hébergé ces classes, les différents instituteurs qui ont jalonné ces parcours de vie etc... En cette occasion, les enfants de l'école primaire de Chantemerle sont venus accompagnés de leur maîtresse. Un franc succès !

L'Association du Patrimoine a également accueilli 70 visiteurs à Notre Dame de Chantemerle pour une visite commentée de l'église ; nous rappelons qu'elle organise des visites tous les premiers samedis du mois de 14h à 18h. Prenez contact avec le 06 37 24 05 58.

JEU

Et pour ceux qui n'ont pas pu visiter l'exposition, nous vous proposons une photo datant de 1968. A vous de retrouver toutes ces charmantes personnes et nous communiquer leur nom. Résultats dans le prochain bulletin de la Mairie !



Prochainement, pour la commémoration du 11 novembre, l'association exposera en Mairie dans la salle des mariages, les extraits du livret militaire de chaque soldat chantemerlois mort pour la France.

N'hésitez pas à rejoindre notre équipe ; nous serons heureux de vous y accueillir !

GROUPE ACTIONS PROJETS CLIMAT ET ENVIRONNEMENT

LORS DU CONSEIL MUNICIPAL DU MARDI 8 NOVEMBRE 2022, LES ÉLUS ONT VOTÉ, DANS LE CADRE D'UNE EXPÉRIMENTATION, LA CRÉATION D'UN GROUPE ACTIONS-PROJETS (GAP) CLIMAT ET ENVIRONNEMENT.

LE GAP CLIMAT ET ENVIRONNEMENT EST UNE INSTANCE DE PARTICIPATION CITOYENNE. IL PERMET AUX HABITANTS NON ÉLUS AU CONSEIL MUNICIPAL DE S'IMPLIQUER DANS LA CO-CONSTRUCTION DE PROJETS D'INTÉRÊT GÉNÉRAL SUR LE CHANGEMENT CLIMATIQUE.

LE BUT EST DE FAIRE APPEL À L'INTELLIGENCE COLLECTIVE AFIN DE PROPOSER ET METTRE EN PLACE DES ACTIONS CONCRÈTES SUR LA COMMUNE.

DEPUIS LA CREATION DU GAP, NOUS AVONS PU PROPOSER AU HABITANTS DES ATELIERS LA FRESQUE DU CLIMAT, UN GROUPE WHATSAPP ; CHANTEMERLE ENTRAIDE ET BONS PLANS, UN APERO DON ET TROC DE PLANTES, DES REUNIONS PUBLIQUES SUR LE PHOTOVOLTAÏQUE ET SUR LE PROJET D'ÉCHANGEUR A7 ET UN MARCHÉ DE PRODUCTEURS.

UN BILAN A ETE FAIT AVEC LES PARTICIPANTS ET LES RETOURS ONT ETES TRÈS POSITIFS : " L'AMBIANCE EST BONNE, ON PASSE DES BONS MOMENTS ENSEMBLE, CHACUN A LA POSSIBILITÉ DE S'EXPRIMER, IL EST FACILE DE S'INTEGRER AU GAP, DES ECHANGES TRES INTERESSANTS, DES VALEURS COMMUNES..."

NOUS POURSUIVONS DONC "L'AVENTURE" ... LE GROUPE A DEJA DES NOUVEAUX PROJETS POUR LES PROCHAINS MOIS : RANDONNEE / SORTIES VELO, PLANTATION DE HAIE ET POSE DE NICHOS, VEGETALISATION DU VILLAGE ET DES MAISONS PARTICULIERES, ORGANISATION D'ATELIERS ET SORTIES / ANIMATIONS NATURE.

VOUS SOUHAITEZ CONTRIBUER, VOUS AVEZ DES IDEES, NOUS SERIONS HEUREUX DE VOUS ACCUEILLIR AU SEIN DU GROUPE. LE GAP EST OUVERT À TOUS LES CHANTEMERLOISES ET CHANTEMERLOIS.

FAITES VOUS CONNAITRE, VOUS POUVEZ ENVOYER UN MAIL À : MAIRIE.CHANTEMERLE.LES.BLES@WANADOO.FR OU CONTACTER LUDOVIC COSTE, ADJOINT AU MAIRE, RÉFÉRENT DU GROUPE ACTIONS-PROJETS (GAP) CLIMAT ET ENVIRONNEMENT.

GYM PILATE

Au plaisir de vous accueillir le mercredi à 19h15-20h30 au gymnase :

fitness, pilates, circuit HIIT.

Et le jeudi à la salle d'animation : stretching de 19 à 20h.

Ouvert à tous : abonnement à la carte
10 séances, au trimestre ou à l'année.

Mp : 0628187822 ou en cours.

Photos de notre événement le 11 septembre pour le refuge des Bérauds :

380e récoltés.



LA FRESQUE DU CLIMAT

 **LA FRESQUE DU CLIMAT**  **3H POUR COMPRENDRE LE CHANGEMENT CLIMATIQUE**

UN ATELIER COLLABORATIF POUR COMPRENDRE L'ESSENTIEL ET PASSER À L'ACTION

 **DES DONNÉES SCIENTIFIQUES**  **ACCESSIBLES AVEC L'INTELLIGENCE COLLECTIVE**

 **RETRACER LES LIENS DE CAUSE À EFFET PRENDRE DU REGUL**   **AVOIR DES LEVIERS D'ACTION**

 **UN OUTIL DE RÉFÉRENCE**  **EFFICACE SANS CULPABILISER**

 **+ 235 000 PARTICIPANTS**  **+ 10 000 BÉNÉVOLES**  **50 PAYS**  **35 LANGUES**

@Relenouille

Vous souhaitez participer ou pour toute question à propos de l'atelier la Fresque du Climat, vous pouvez envoyer votre mail à :

mairie.chantemerle.les.bles@wanadoo.fr ou
par téléphone auprès de Ludovic COSTE au **06 63 65 40 91**

La date de l'atelier sera définie en concertation avec les participants.

ESPACE NATUREL SENSIBLE

Vers la création d'un Espace Naturel Sensible (ENS) : Les sources de la Bouterne

La commune de Chantemerle-les-Blés comprend une vaste zone humide de 54 ha identifiée par l'inventaire des Zones humides drômoises et qualifiée de prioritaire dans le Plan de Gestion Stratégique des Zones humides d'ARCHE Agglo, sur le bassin versant de la Bouterne.

Au regard des enjeux de préservation et de restauration de cette Zone humide, la Commune, ARCHE Agglo et le Département ont souhaité s'engager dans une démarche partenariale à travers le classement et la gestion en Espace Naturel Sensible (ENS).

Un ENS est un site naturel remarquable, d'intérêt collectif et patrimonial, reconnu pour ses qualités écologiques, géologiques et/ou paysagères.

Sur chaque site ENS est constitué un Comité de gestion de site, regroupant élus et partenaires techniques (naturalistes, représentants agriculture, chasse, pêche, sports de nature, propriétaires...en fonction des caractéristiques propres à chacun).

Il se réunit une fois par an pour partager le bilan des actions et fixer les orientations à venir.

Le conseil municipal a validé le principe de création de l'Espace Naturel Sensible (ENS) : les sources de la Bouterne, sur la commune de Chantemerle les Blés.

Une convention d'accompagnement vers l'intégration au réseau des ENS Drômois a été signée entre la commune, ARCHE Agglo et le département de la Drôme pour une durée de 3 ans.

Elle concerne la partie amont jusqu'aux bassins écrêteurs, soit 29 ha. Elle constituera le périmètre d'étude sur lequel ARCHE Agglo pourra piloter les premières actions en partenariat avec la Commune et le Département.

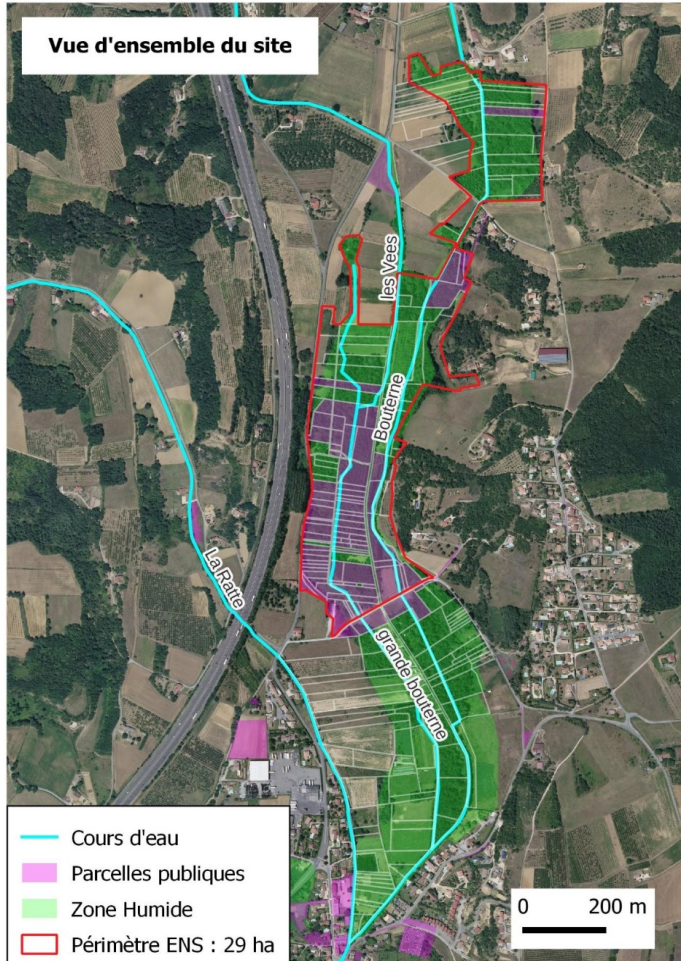

La partie amont jusqu'aux bassins écrêteurs de crue, est en grande partie propriété d'ARCHE Agglo et a fait l'objet d'un premier état des lieux-diagnostic avec propositions d'actions en faveur de la préservation et la mise en valeur des milieux naturels, par une classe d'étudiants en BTS Gestion et Protection de la Nature de la MFR de Mondy.

Plusieurs enjeux ont été identifiés en termes de fonctionnalité et de biodiversité : zone tampon, cours d'eau et ripisylves, anciennes tourbières, boisements alluvionnaires, mares forestières, prairies humides, nouvelles mares créées dans le cadre du Marathon de la biodiversité...

La Zone de préemption ENS, dont l'ambition est de couvrir l'ensemble de la Zone humide, sera activée par la Commune auprès du Département prochainement.

Une concertation avec les usagers (Chambre d'agriculture, SAFER, ONF-CRPF), pilotée par le Département de la Drôme, permettra d'en fixer son périmètre exact.

LISA

Le dispositif LISA

(Lieu information seniors autonomie)

Devient le Point Info Seniors

POINT INFO SENIORS

Accompagnement dans le bien vieillir et l'amélioration du quotidien.

Saint-Félicien	14 place de l'église
Tain-l'Hermitage	11 quai Arthur Rostaing
Saint-Donat-sur-l'Herbasse	1 Rue Jean Lemonon

! Possibilité d'itinérance en mairie

L'accueil s'organise sur rendez-vous uniquement, dans les locaux

France services

ARCHE Agglo

04 75 07 07 50 (choix 4) seniors@archeagglo.fr

Vous trouverez dorénavant ce service pour les personnes âgées de 60 ans et plus, leurs proches ou leurs aidants au sein des FRANCES SERVICES du territoire D'ARCHE AGGLO qui accueillent des usagers pour la réalisation de démarches administratives..

Le Point Info Seniors informe, écoute, oriente et soutient les personnes de 60 ans et plus et leurs proches, dans l'accompagnement du bien vieillir et l'amélioration du quotidien : bien vivre à domicile (demandes d'aides financières, recherches de services, ...), répit des aidants (en lien avec l'Escale Répit), accompagnement à l'entrée en structure d'hébergement, lutte contre l'isolement social...

VOUS RETROUVEZ LE POINT INFO SENIORS A

TAIN-L'HERMITAGE: 12 quai Arthur Rostaing

SAINT-DONAT-SUR-L'HERBASSE: Maison chancel-côté parc rue Jean Lemonon

Sur rendez vous, Informations et contact : 04 75 07 07 50 (choix 4) / seniors@archeagglo.fr

**Possibilité d'itinérance pour rencontrer les personnes sans moyens de transport.
Permanence téléphonique du lundi au vendredi**

CLUB EPI D'OR

Dates de reprise de nos différentes activités :

Pétanque : jeudi 5 septembre à 14 heures, au terrain de boules du complexe Michel Martin.

Patchwork/Broderie : vendredi 6 septembre à 14 heures, au local du club.

Cartes : mercredi 11 septembre à 14 heures, au local du club.

Danse : mardi 17 septembre à 9 heures pour tous les groupes, au complexe Michel Martin.

Marche douce : mardi 17 septembre à 13h30, départ place de la Mairie.

Aquagym à l'Espace Linaë de Tain :

Lundi 16 septembre 8h 30

Mardi 17 septembre 8 h 30

Jeudi 19 septembre 8 h 30

Venez nombreux !!!



FRANCE SERVICES



France
services



France services vous permet d'accéder en un seul et même lieu aux principaux organismes de services publics :



Exemples de services proposés dans les France services :

- Déclarer mes revenus
- Faire une demande de permis de conduire ou de carte d'identité
- Demander une aide (allocation logement, RSA, retraite)
- Créer votre espace Pôle emploi
- Gérer votre compte Ameli

SAINT -DONAT -SUR -HERBASSE : maison chancel-côté parc rue Jean Lemonon

Tel: 04 75 07 07 50 Mail: franceservices@archeagglo.fr

TAIN-L'HERMITAGE: 12 quai Arthur Rostaing

Tel: 04 75 07 07 50 Mail: franceservices@archeagglo.fr

ARCHE AGGLO

LE FORUM DU BIEN VIEILLIR

"On ne mourra pas d'en parler"

3 DATES EN 2024 :

- **Mardi 19 novembre**
Tournon-sur-Rhône
Salle G.Brassens
13H30 - 17H30
RENCONTRE
- **Mardi 3 décembre**
Saint-Félicien
Salle des fêtes
14H00 - 17H00
CONFÉRENCE
SPECTACLE
- **Jeudi 12 décembre**
Saint-Donat-sur-l'Herbasse
Espace des collines

CONVIVIALITÉ ASSURÉE
& COLLATION OFFERTE

ARCHE Agglo espace famille :
04 26 78 39 28
www.archeagglo.fr



PANNEAU POCKET



VOUS ÊTES DÉJÀ **480** À SUIVRE LES
ACTUALITÉS DE LA COMMUNE SUR

 **PanneauPocket**

Merci pour l'intérêt que vous portez l'outil de communication de la Mairie !

Pour ceux et celles qui ne l'ont pas encore fait, n'hésitez pas à installer l'application sur votre téléphone ou tablette pour recevoir en temps réel les infos et alertes.

**Parlez-en autour de vous, l'outil est Gratuit, Anonyme et sans Publicité.
Bonne utilisation !**

Scannez-moi



PanneauPocket est également disponible depuis un ordinateur sur app.panneaupocket.com

ETAT CIVIL 2023

Naissances

ROBERT Ada, Brigitte, Corinne	8 janvier 2023
HOFFMANN Nino	7 mai 2023
ALBERT Tino, Mallow	19 juin 2023
BRUHAMMER Rose, Marie, Josiane	11 août 2023
VANNESTE Lucas, Florian	27 septembre 2023
DAFFLON BERGER Ava, Corinne, Aline	6 novembre 2023
RIBOULLON Eva, Kelly, Yvette	14 décembre 2023
MIQUET Gabriel, Régis, Sylvain	15 décembre 2023



Décès

MARTIN Michel, Louis	09 mars 2023
GRIZARD Roland Joseph	20 avril 2023
POUYET-POULET née MOLINA Germaine, Jeanne, Marie, Noëlle	23 avril 2023
BOBICHON née BESSET Gabrielle Paulette Noëlle	27 juillet 2023
PICHEREAU née CHAMBRE Jacqueline, Marthe, Alice	20 août 2023



Mariage

ATTIA Emmanuelle, Charlène et BOUCHARLAT Jade, Aline, Marie-France	10 juin 2023
GUISSET Quentin, Christian, Laurent et CHIROUZE Audrey, Murielle	29 avril 2023
LAIGNEAU Franck Philippe Jean-Claude et MUTIN Carine Sandrine	16 décembre 2023
MAILLARDET Julien et GRONOFF Julie, Josie	29 avril 2023
MOREL Yann, Didier, Bernard et CARRIER Marie, Marguerite, Yvonne, Carole	17 juin 2023



RENSEIGNEMENTS PRATIQUES

TRAVAUX DIVERS : (ARTISANS ET ENTREPRENEURS)

TRAVAUX PUBLICS :

SN LAGUT au 04.75.07.48.47

MECALOC 26 au 06.20.70.11.25

TRAVAUX PUBLICS –

MAÇONNERIE :

DALOMA, BREYNAT Christophe au 06.58.28.84.95

TENNIS MAINTENANCE :

ENGELN Giovanni au 04.75.07.40.54

ENTREPRISE DE

COUVERTURE :

Para Zinc - Francky PARA au 07.71.74.10.25

MÉTALLERIE :

M. DEYGAS Benoit au 06.62.04.84.35

PLOMBERIE ET

CHAUFFAGE :

M. VERROT Philippe au 04.75.07.48.13

MENUISERIE :

M. MORENO Marc au 06.07.76.25.83

CONSTRUCTION :

APH Aménagement et Pose pour l'Habitat - Monsieur ROURE Hervé au 04.75.07.48.33

INSTALLATION ET MAINTENANCE DE POMPES À CHALEUR, CLIMATISATION ET ÉQUIPEMENTS FRIGORIFIQUES :

M. PELLET Raphael ENTREPRISE RFCC au 06.14.01.54.00

MAÇONNERIE D'ART :

Style et Pierres, M. Vincent GIRADINI au 06.29.76.04.53

MAINTENANCE ET DÉPANNAGE INFORMATIQUE :

Réseautage Informatique au 06.51.73.73.89

PLOMBERIE :

M. LAGUT Romain au 06.37.82.42.05

ASPIRATION CENTRALISÉE:

HUSKY CLEAN SYSTEM DISTRIBUTEUR - Hubert CLODIC au 06.80.14.78.20

ENTRETIEN VÉHICULES (NETTOYAGE INTÉRIEUR ET EXTÉRIEUR):

ZEAYON-AUTOMOBILE au 06.38.77.43.56 ou par email au fran-cois@zeayon.fr. Retrouvez tous les détails et services sur [https:// boutique.zeayon-automobile.fr/](https://boutique.zeayon-automobile.fr/)

ARTISTE PEINTRE :

LES FABULATIONS de Fanny, Mme EXBRAYAT Stéphanie par email à stephanie.exbrayat@hotmail.fr

PLACO, PEINTURE, ISOLATION :

RG Platerrie, M. RODRIGUEZ Eduardo au 06.98.54.68.33 ou par email à rg-platerrie@hotmail.com

PLACO - PEINTURE, ENDUIT ET RATISSAGE :

R.A.I.M CONCEPT au 06.27.85.37.32 ou 06.09.70.28.15 ou par email à raimconcept@outlook.fr

SOLAR WRAP :

Mme DUMONT Natacha dirigeante SolarWrap Valence au 06.63.59.63.64 ou par mail : nata-cha.dumont@solarwrap.fr

MENUISERIE AGENCEMENT :

Société BMA, BREYNE Daniel au 06.32.63.19.41 ou par Mail : b.m.a@orange.fr

ELECTRICITE :

ELECVINCE au 07.44.47.44.13

COMMERÇANTS ET ENTREPRISES :

TRANSPORTS ROUTIERS :

RAYMOND FAURE ET FILS au 04.75.07.81.71

AIDE ET MAINTIEN À DOMICILE :

ARC EN CIEL au 06.22.49.16.96 ou 07.81.17.97.46

TAXIS :

Taxis Drôme 26 au 06.29.45.76.03

BOULANGERIE :

M. YAAKOUBI Abdelbaki au 04.27.42.41.17

COIFFURE :

Sarah NURY au 09 84 33 97 29

FABRICATION D'OBJETS DIVERS EN BOIS, EN LIÈGE, VANNERIE ET SPARTERIE :

M. NURY Guy au 04.75.07.45.00

VENTE DE CHAUSSURES :

Mme TEPPA Agnès au 04.75.07.45.37

ONGLERIE :

FASCIN'ONGLES au 06.37.57.48. 81

INFIRMIÈRES :

Cabinet d'infirmiers Les 2L au 04.75.06.46.58

APICULTEUR :

M. GRIMAUD Jérôme au 06.14.90.09.65

MONITRICE

D'EQUITATION :

Mme FAURE Héloïse au 06 46 66 24 31, bas St Sauveur à Chantemerle les Blés (après la salle polyvalente)

VENTES A EMPORTER :

PIZZAS :

Chaque vendredi soir le camion « PIZZA MARCOU », tenu par Gaëlle, est stationné devant la Mairie, au 06.09.48.42.41

ROY'HOME BURGER :

Le jeudi soir (semaines impaires), est stationné devant la mairie, au 06.72.45.37.41

BIEN-ÊTRE :

MAGNÉTISME ET GÉOBIOLOGIE :

Mme BOS Fabienne au 07.71.63.71.97
ou par email

fabienne.drome26@gmail.com

**MAGNÉTISEUSE, REBOUTEUSE,
COUPEUSE DE FEU À DOMICILE,
CHEZ LES PERSONNES :**

L'Eveil de Tiffanie - BELEMBERT
Tiffanie—1620 route de Chavannes à
Chantemerle les Blés, sur facebook :
l'éveil de Tiffanie, prise de rendez-
vous au 06 82 02 09 73 ou par sms

KINÉSIOLOGUE :

Florence SAVEL—les 1ers lundis du
mois—270 Impasse du Grenouillet à
Chantemerle les Blés 07 66 21 22 92 ou
par email :

flocolor.energie@gmail.com

MASSAGES BIEN-ÊTRE :

Virginie massaGes bien-être au
06.69.57.34.88—315 Rue Eloi Abert à
Chantemerle les Blés ou par email à
guillaumotvirginie@gmail.com - Face-
book : virginie massages bien-être - site
web : <https://>

guillaumotvirginie.wixsite.com/monsie

**PROFESSIONNELLE EN RELA-
TION D'AIDE METC (Méthode
Ecoute Ton Corps) :**

Christel BREYNE au 06.82.19.49.32 ou
par mail :

christel.breyne.lavieensoi@gmail.com

IMMOBILIER :

CONSEILLER IMMOBILIER :

- SAFTI, Mme RODRIGUEZ Audrey
au 06.50.61.41.19 ou par email à
audrey.rodriguez@safti.fr

- SQUARE HABITAT, Mme
COSTET Nelly au 06.66.68.52.67

- ORPI (agence des tours),
M. MAILLET Pierrick au 07 88 05 13
11 ou par mail à pier-
rick.maillet@orpi.com

CAMPING ET CHAMBRES

D'HOTES :

CHAMBRE D'HÔTES :

- Les 7 Semaines - Isabelle et Alain
KABBAJ au 04.75.07.45.61 ou sur le
site : chdhotes.chantemerle.free.fr

- La Pietra - VALLET Pascal
au 04.75.06.32.32

- Les gîtes du Mas de Surlan—Nadine
et Thierry LECUROUX au 04 75 23 70
40 ou 06 31 98 87 43

- La grange des Vosserts
au 06 31 56 14 85
Emailpascale.lagut@outlook.fr

CAMPING :

Mme ALIMONDO Josiane et M.
ALIMONDO Cyril (mère et fils),
propriétaires du camping « Le
Chante Merle ». Tel 04.75.07.49.73